Datenblatt Profil B10

Angermann STAHLZARGEN
Wo die Ausnahme Standard ist.

Block-, Umfassungszarge,
für überfälztes Holztürblatt, oder Ganzglastürblatt

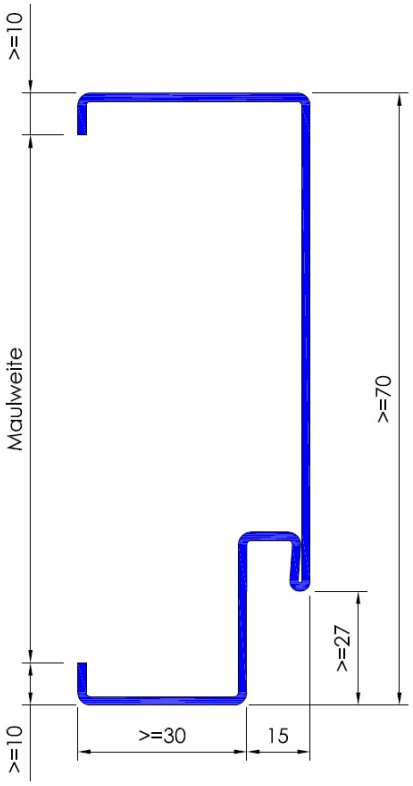

Einbauarten

Mauerwerk (MWK), GKT-Ständerwand (GKT), Betonschalung (SCH), Schraubmontage (DÜB), 2-teilig für nachträglichen Einbau (2TF, 2TV), Holzriegelwand (HRW)

Materialausführung

Stahlblech 1,5 mm verzinkt, Stahlblech 2 mm verzinkt,
Edelstahl 1,5 mm V2A geschliffen K220, Edelstahl 1,5 mm V4A gebürstet.

Brandschutz

FH30 Kennzeichnung bei:
Montage in Mauerwerk, Trockenbauwand, Holzriegelwand,
Betonschalung Material aus Stahlblech verzinkt, Nennblechdicke 1,5 mm oder 2 mm.

Anmerkung: die Brandschutzkennzeichnung, sowie die hierfür technische Ausführung, ist immer vom Türblattlieferanten abhängig und zu erbringen!

Norm Ausführung

ÖNORM, DIN-Norm

wählbare Beschläge

Anuba M10/1, Anuba 3-DIM Doppelmuffen Spiegelbreite min. 30 mm
Simons V8600, Simons VX7512-3D Spiegelbreite min. 30 mm

Glaslichten

Oberlichte, Seitenlichte, 2-fache Seitenlichte, Ober- und Seitenlichte,
Ober- und 2-fache Seitenlichte.

Sonderausstattungen

Aufnahme für obenliegenden Türschließer, integrierten Türschließer,
E-Öffner, Kabelübergang, Reedkontakt, Magnetfalle,
Winkelanschlagschiene 30/30/3 mm, APTK Anschlagschiene schraubbar mit Gummidichtung
Einbruchhemmung WK II, WK III, RC1, RC2, RC3
Bleiauskleidung 0,5 ? 4 mm

Ausschreibungstext

Umfassungszarge mit überhöhten Gegenspiegel, Nennblechdicke ....., für Einbau in ....., Profil 3-seitig umlaufend, Falz 15/..... mm für überfälztes Holztürblatt (oder Ganzglastürblatt), Spiegelbreite ..... mm, inkl. ..... mm Bodeneinstand, Gummidichtung, je .... Stk. Bandaufnahmen ....., ohne Brandschutzanforderung

Sonstiges

auch mit anderen Profilen kombinierbar
zum Beispiel einseitig mit Schattennut

Datenblatt Profil B10

Angermann STAHLZARGEN
Wo die Ausnahme Standard ist.

Einbauvarianten

Profil B10 / Einbau in Mauerwerk

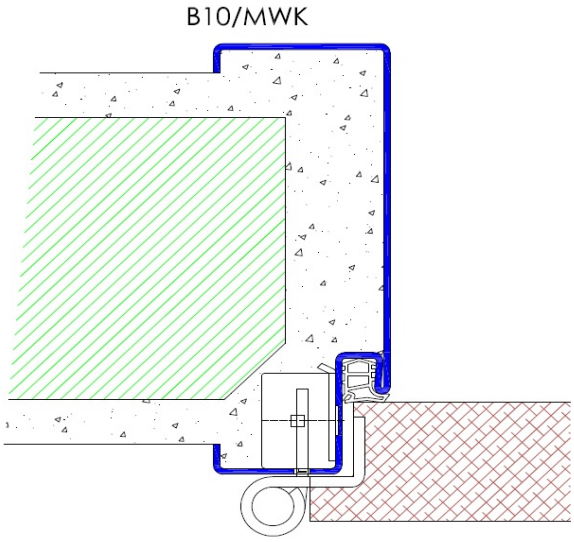

Profil B10 / Einbau in GKT-Ständerwand

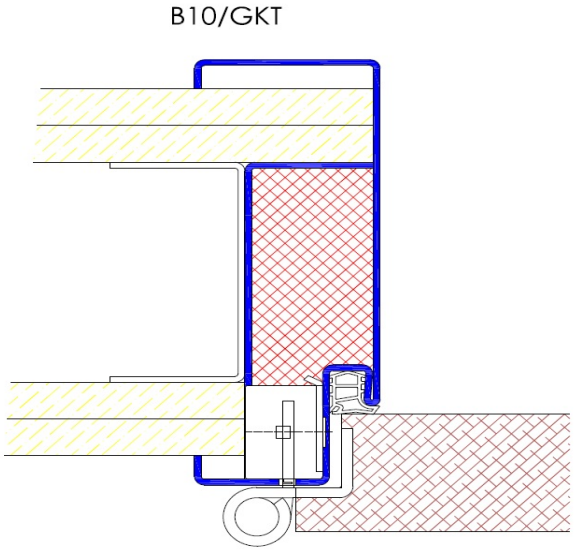

Profil B10 / Einbau mit Schraubmontage

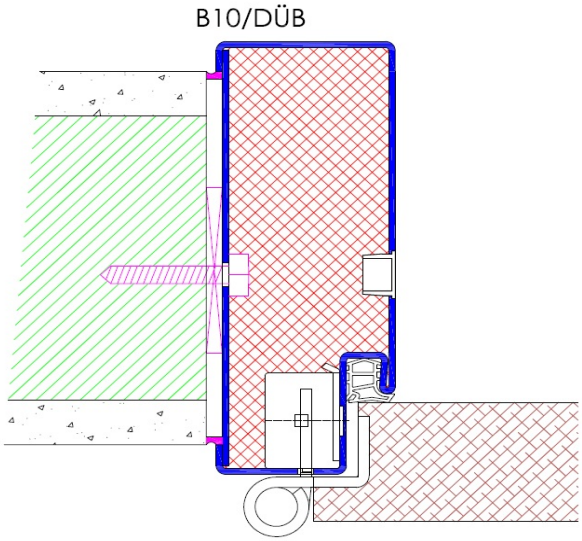

Profil B10 / Einbau in Betonschalung

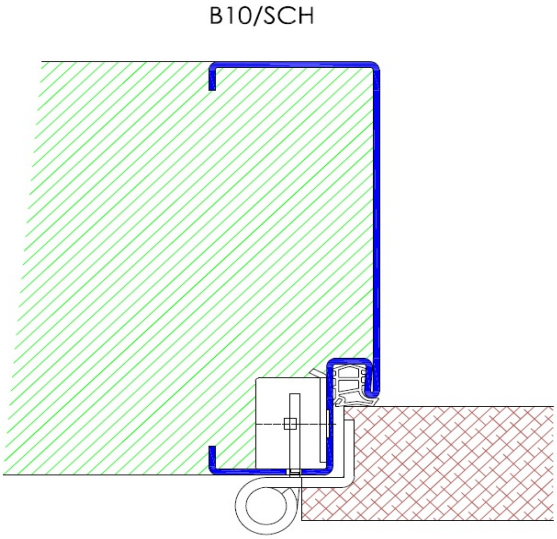

Einbauvarianten

Profil B10 / 2-teilig

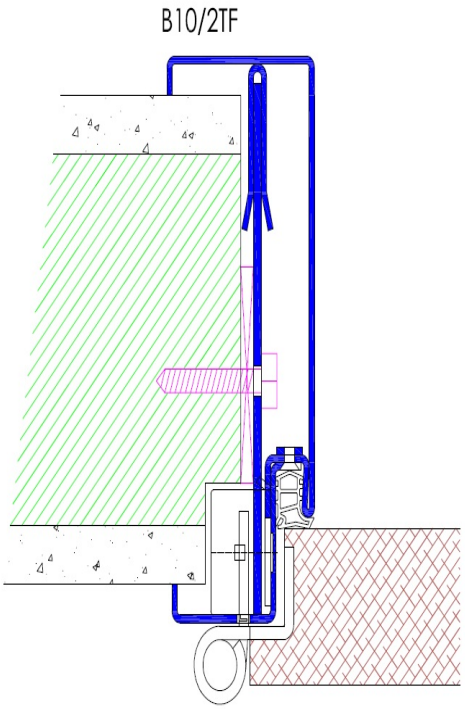

Profil B10 / 2-teilig mit verstellbarer Maulweite

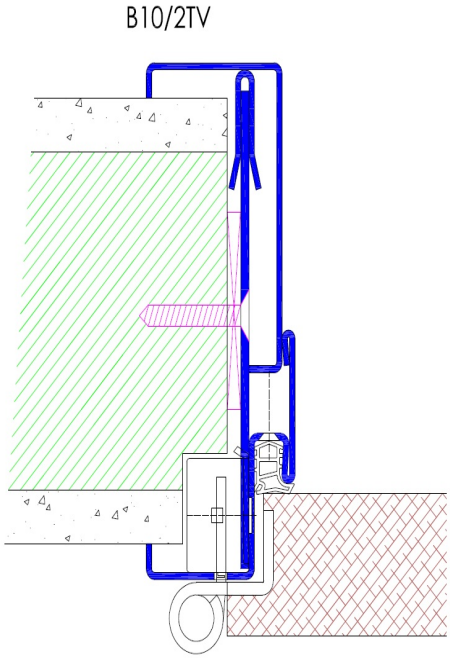

Datenblatt Profil B10

Angermann STAHLZARGEN
Wo die Ausnahme Standard ist.

Ausführungsvarianten

Umfassungszarge

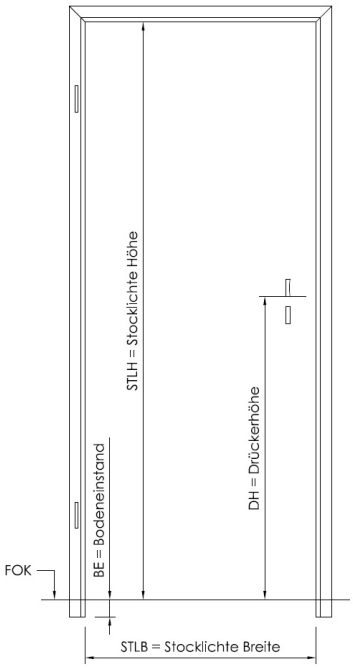

Umfassungszarge Profil 4-seitig

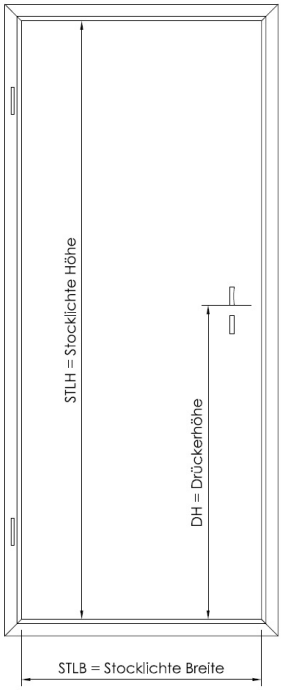

Umfassungszarge mit Gehrungskopfteil

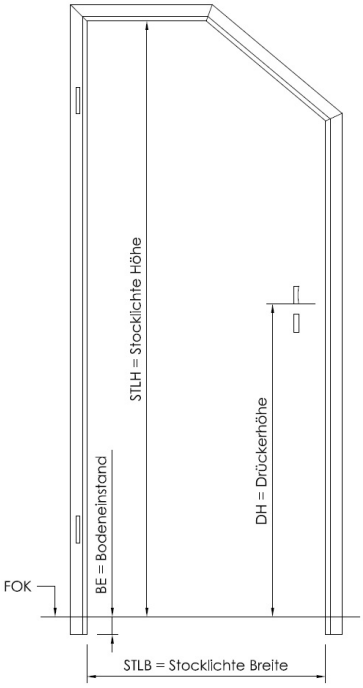

Umfassungszarge mit Seitenlichte

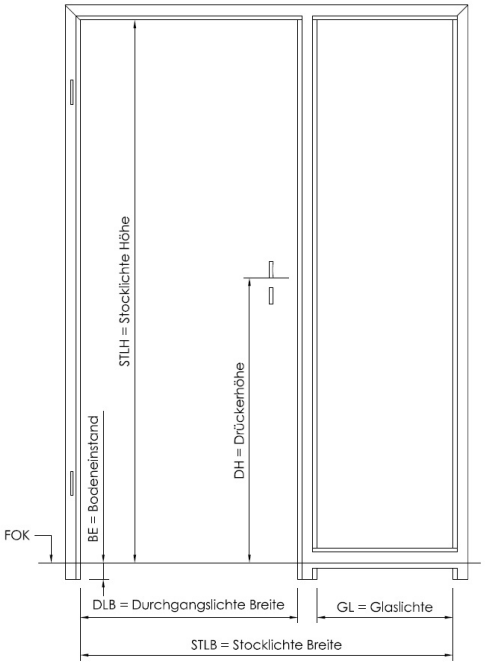

Datenblatt Profil B10

Angermann STAHLZARGEN
Wo die Ausnahme Standard ist.

Ausführungsvarianten

Umfassungszarge mit 2-facher Seitenlichte

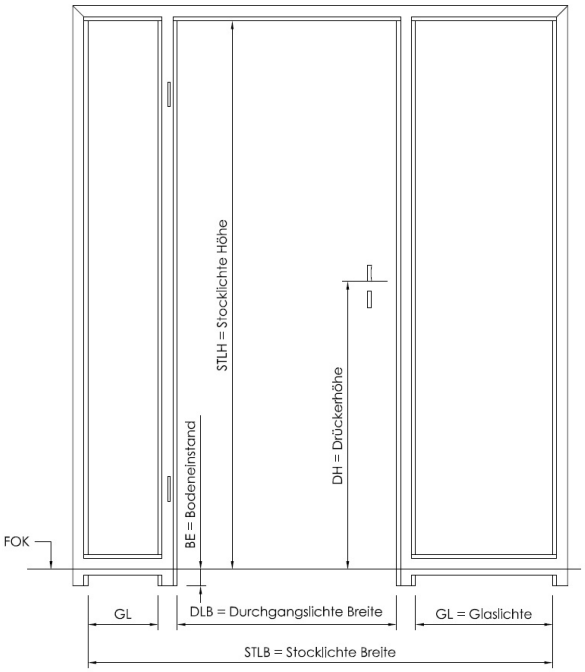

Umfassungszarge mit Oberlichte

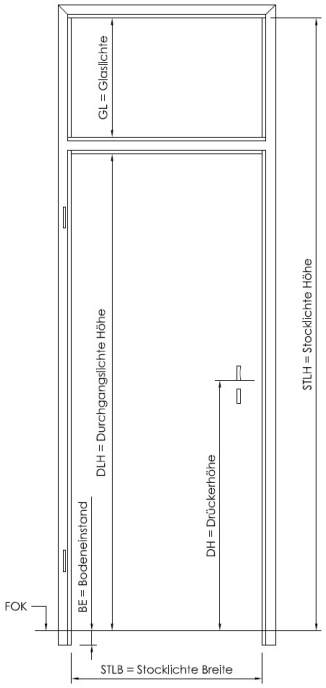

Umfassungszarge mit Ober- und Seitenlichte

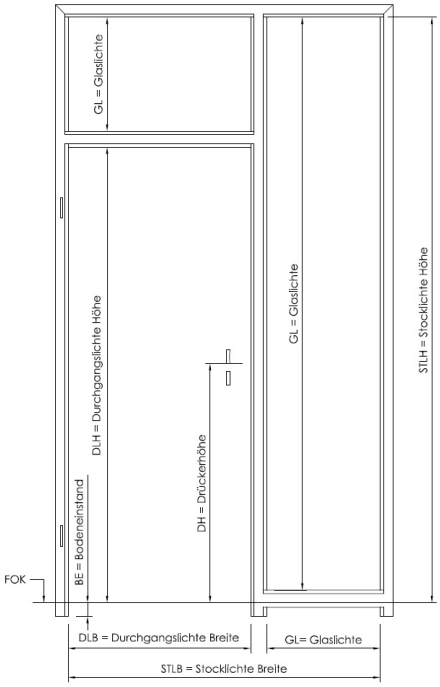

Umfassungszarge mit Ober- und 2-facher Seitenlichte

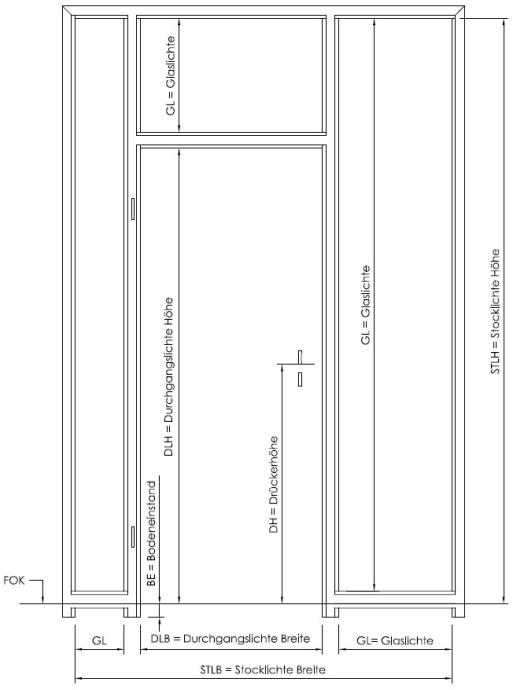

Datenblatt Profil B10

Ausführungsvarianten

Umfassungszarge mit Ober- und Seitenlichte

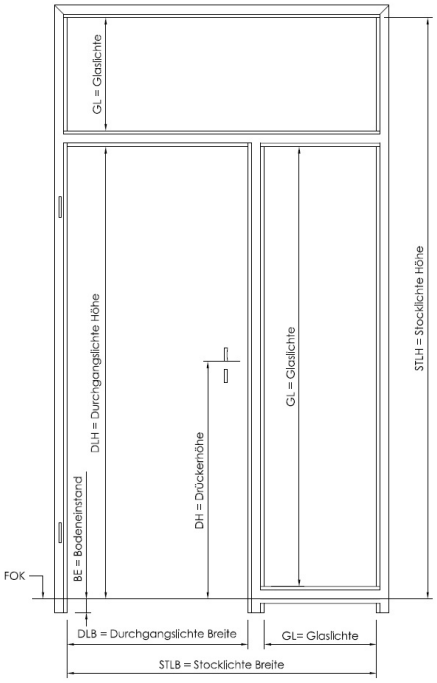
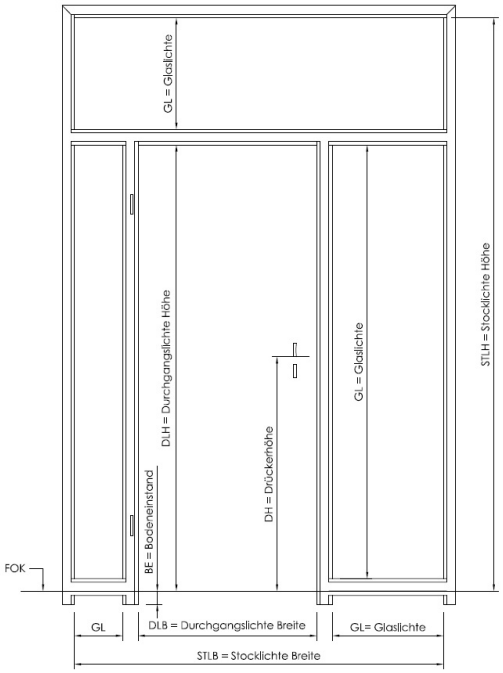
Umfassungszarge mit Ober- und 2-facher Seitenlichte